

## SERVIÇOS A SEREM EXECUTADOS

- PINTURA TOTAL DA ESCOLA
- PINTURA DAS ESQUADRIAS
- RETELHAMENTO DA COBERTURA
- REVISÃO DA EDIFICAÇÃO UTILIZANDO PROFISSIONAIS



End: Travessa Osvaldo Cruz, n°381  
Cidade: Santa Maria da Vitória  
Estado: Bahia  
Cep: 47640000

Título do Trabalho:  
**Projeto Arquitetônico**  
Proprietário: Pref. de Canápolis  
Escola: Dom Bosco  
Cidade: Canápolis  
Estado: Ba  
Cep:47730-000

Referencia dos Projetos  
**TERREO**

Referências dos projetos  
**Planta Baixa**

Drawn by \_\_\_\_\_ Date \_\_\_\_\_  
Checked by \_\_\_\_\_ Date \_\_\_\_\_

Drawing Scale  
**1:100**

Layout ID \_\_\_\_\_ Status \_\_\_\_\_ Revision \_\_\_\_\_  
**1/1**

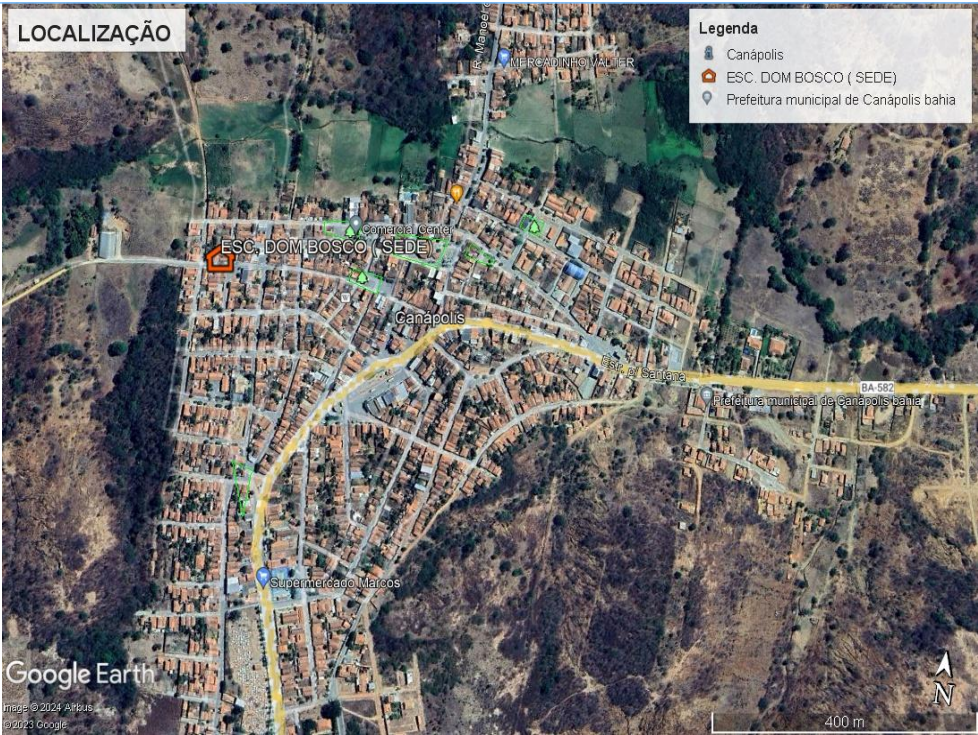
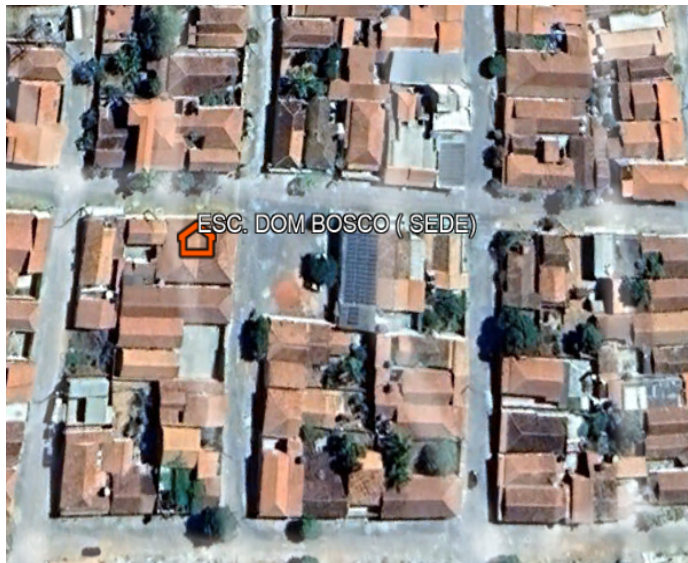

ESPECIFICAÇÕES DE MATERIAIS - CONVENÇÕES		
LEGENDA		MATERIAIS
PISO	1	PISO CIMENTADO DESEMPOLADO
	2	PISO EM CERÂMICA
PAREDE	1	PAREDE REVESTIDA EM CERÂMICA, NA COR BRANCA, ATÉ h=1,70m ACIMA TINTA ACRILICA
	2	PAREDE REVESTIDA EM CERÂMICA, NA COR BRANCA, ATÉ h=1,10m ACIMA TINTA ACRILICA
	3	PAREDE COM TINTA 100% ACRILICA
FORRO	1	FORRO EM PVC, NA COR BRANCA
	2	COBERTURA EM TELHA CERÂMICA
	3	LAJE PINTADA COM TINTA, COR BRANCA, SOBRE MASSA ACRILICA
	4	COBERTURA EM TELHA ONDULADA
ESQUADRIAS	PM	PORTA DE MADEIRA
	PF	PORTA DE FERRO
	JM	JANELA DE MADEIRA
PAREDES	JF	JANELA DE FERRO
		A CONSTRUIR
		EXISTENTES
		A DEMOLIR